

CORTE BB
ESCALA 1/50



FIGURA 1: VISTA DO ANEXO ADMINISTRATIVO EM PRIMEIRO PLANO E BLOCO DE GABINETES EM SEGUNDO PLANO



FIGURA 2: BLOCO DO PLENÁRIO, BLOCO DE GABINETES COM O NOVO TELHADO E ANEXO ADMINISTRATIVO COM O TELHADO ATUAL, EM TELHAS CERÂMICAS. SIMULAÇÃO EM 3D



FIGURA 3: BLOCO DO PLENÁRIO, BLOCO DE GABINETES COM O NOVO TELHADO E ANEXO ADMINISTRATIVO COM O TELHADO ATUAL, EM TELHAS CERÂMICAS. SIMULAÇÃO EM 3D



FIGURA 4: VISTA DO BLOCO ADMINISTRATIVO, EM VOLUMETRIA, COM A INSTALAÇÃO DO NOVO TELHADO



FIGURA 5: VISTA DA TRAMA ESTRUTURAL DA COBERTURA DO BLOCO ADMINISTRATIVO

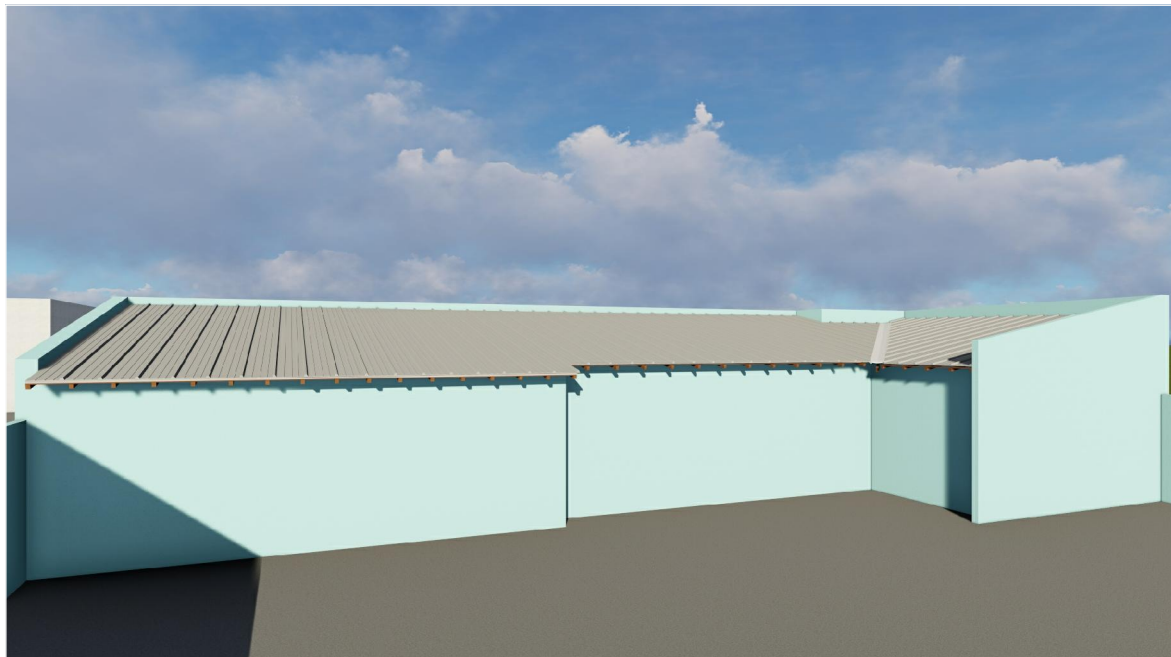

FIGURA 6: VISTA DA TRAMA ESTRUTURAL DA COBERTURA DO BLOCO ADMINISTRATIVO, EM DETALHE A INSTALAÇÃO DOS PERFIS EM METALON SOBRE OS CAIBROS E RIPAS DE MADEIRA



FIGURA 7: VISTA DA TRAMA ESTRUTURAL DA COBERTURA DO BLOCO ADMINISTRATIVO, EM DETALHE A INSTALAÇÃO DOS PERFIS EM METALON SOBRE OS CAIBROS E RIPAS DE MADEIRA

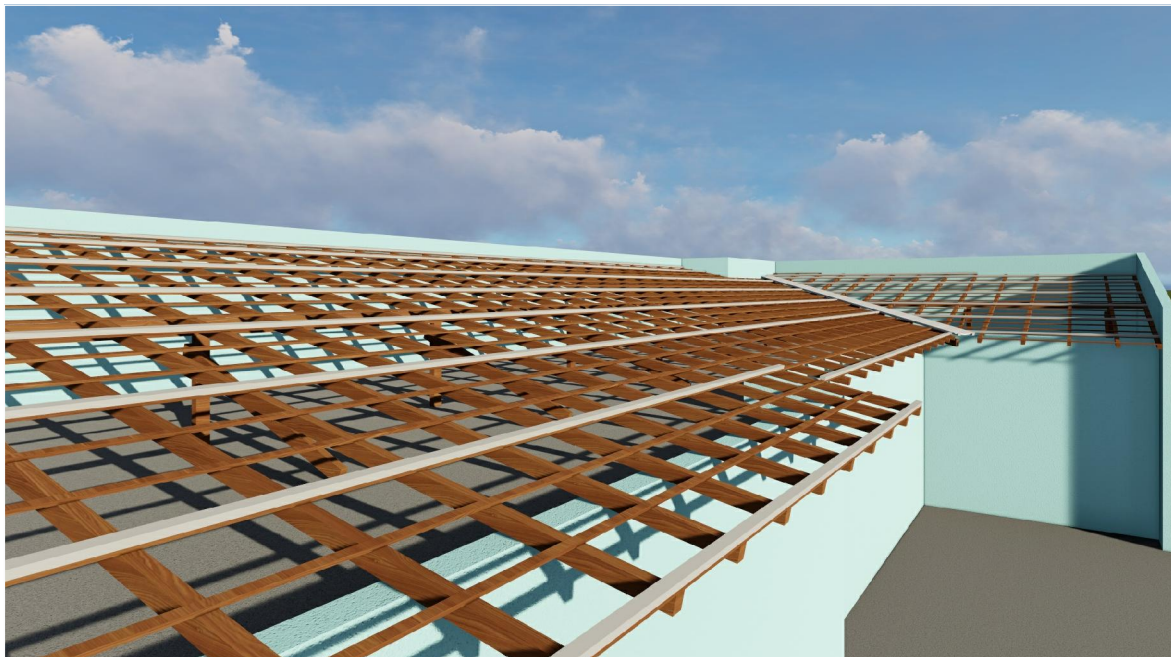

FIGURA 8: VISTA DA TRAMA ESTRUTURAL DA COBERTURA DO BLOCO ADMINISTRATIVO, EM DETALHE A INSTALAÇÃO DOS PERFIS EM METALON SOBRE OS CAIBROS E RIPAS DE MADEIRA

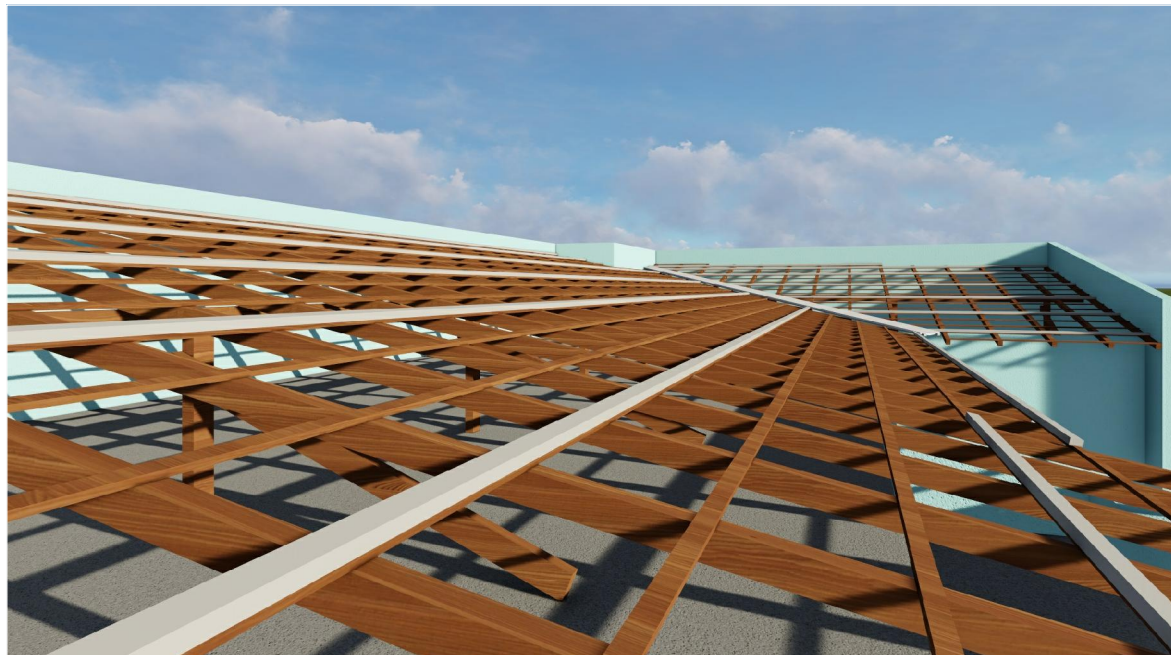
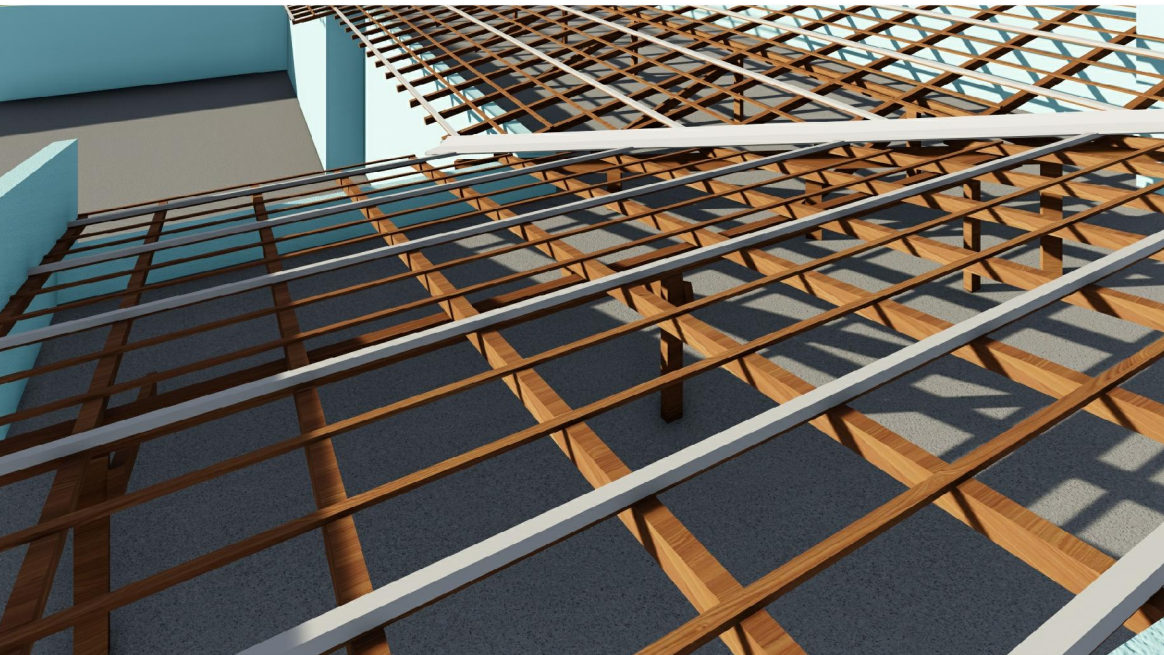
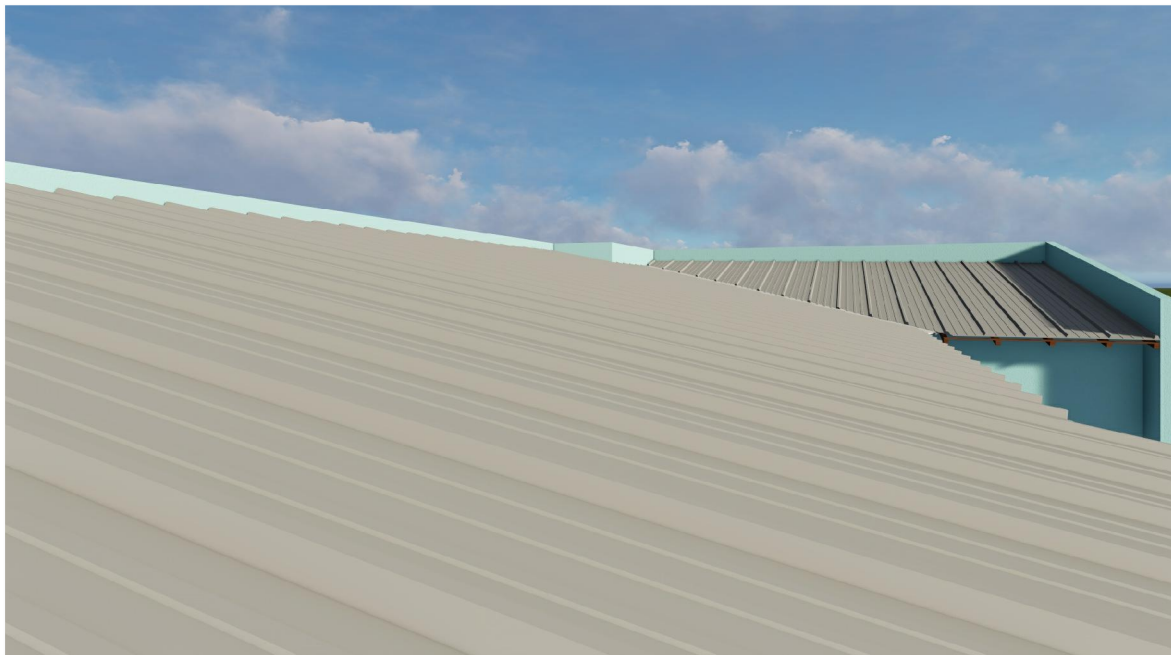

FIGURA 9: VISTA DO BLOCO ADMINISTRATIVO, EM VOLUMETRIA, COM A INSTALAÇÃO DO NOVO TELHADO

PROPRIETÁRIO: CÂMARA MUNICIPAL DE ARAGUARI				
TÍTULO: PROJETO DE REVITALIZAÇÃO DO TELHADO — ANEXO ADMINISTRATIVO				
LOCAL: RUA CEL. JOSÉ FERREIRA ALVES, 758 — CENTRO ARAGUARI/MG				
	ASSINATURAS:			ÁREAS: (M2)
				ÁREA DE COBERTURA: 188,00m²
	PROPRIETÁRIO: CÂMARA MUNICIPAL DE ARAGUARI CNPJ: 23.099.229/0001-20			
PROJETO ARQUITETÔNICO:			PETER PEIXOTO CRISTALDO ARQUITETO E URBANISTA CAU 475.241-0	REMOÇÃO DO TELHADO EXISTENTE: 185,00m² INSTALAÇÃO DE NOVO TELHADO: 188,00m²
CONTEÚDO: PROJETO DE REVITALIZAÇÃO DO TELHADO DA CÂMARA MUNICIPAL DE ARAGUARI ANEXO ADMINISTRATIVO				FOLHA: <div>04/04</div>
PROJETO:	ARQUIVO:	DESENHO:	DATA:	ESCALA:
ARQ/2023	ARQ_AAD_R01	PETER	01/03/2023	INDICADA